Масштаб 1:110000

КАРТА ФУНКЦИОНАЛЬНЫХ ЗОН
МУНИЦИПАЛЬНОГО ОБРАЗОВАНИЯ БЕЛЕБЕЛКОВСКОЕ СЕЛЬСКОЕ ПОСЕЛЕНИЕ
ВОЛОТОВСКОГО МУНИЦИПАЛЬНОГО РАЙОНА НОВГОРОДСКОЙ ОБЛАСТИ

ГЕНЕРАЛЬНЫЙ ПЛАН
МУНИЦИПАЛЬНОГО ОБРАЗОВАНИЯ БЕЛЕБЕЛКОВСКОГО СЕЛЬСКОГО ПОСЕЛЕНИЯ

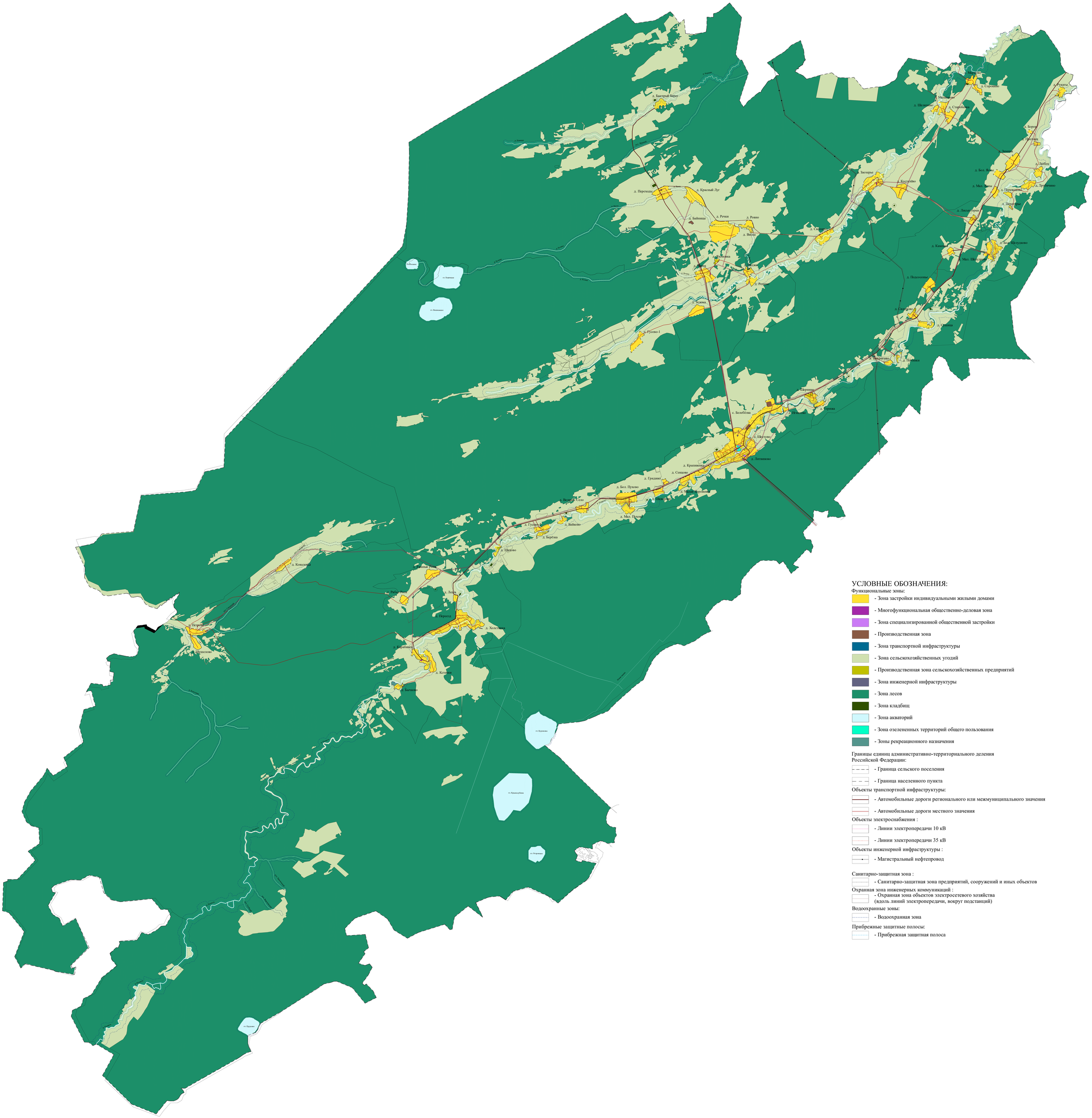

УСЛОВНЫЕ ОБОЗНАЧЕНИЯ:

Функциональные зоны:

- Зона застройки индивидуальными жилыми домами
- Многофункциональная общественно-деловая зона
- Зона специализированной общественной застройки
- Производственная зона
- Зона транспортной инфраструктуры
- Зона сельскохозяйственных угодий
- Производственная зона сельскохозяйственных предприятий
- Зона инженерной инфраструктуры
- Зона лесов
- Зона кладбищ
- Зона акваторий
- Зона озелененных территорий общего пользования
- Зоны рекреационного назначения

Границы единиц административно-территориального деления Российской Федерации:

- Граница сельского поселения
- Граница населенного пункта

Объекты транспортной инфраструктуры:

- Автомобильные дороги регионального или межмуниципального значения
- Автомобильные дороги местного значения

Объекты электроснабжения :

- Линии электропередачи 10 кВ
- Линии электропередачи 35 кВ

Объекты инженерной инфраструктуры :

- Магистральный нефтепровод

Санитарно-защитная зона :

- Санитарно-защитная зона предприятий, сооружений и иных объектов

Охранная зона инженерных коммуникаций :

- Охранная зона объектов электросетевого хозяйства (вдоль линий электропередачи, вокруг подстанций)

Водоохранные зоны:

- Водоохранная зона

Прибрежные защитные полосы:

- Прибрежная защитная полоса

САНКТ-ПЕТЕРБУРГ
ООО «Национальная Информационные Технологии»
2020

Карта составлена и подготовлена в ведении ООО «ГПИНа» при участии ИП Сурин А.И. в 2020 г. Генеральный директор А.И. Сурин
Технический директор А.И. Сурин

Лицензия на выполнение геодезических работ от 07.12.2011 № 0066;
Система координат — МСК-64;
Формат листа А1 — для листа — 1; Лучшее вертикальное расположение (электронный вид)
Масштаб 1:110000
Год изд. — 2

Заказ № —
ПИСЭ, г. Санкт-Петербург, ООО «Национальные Информационные Технологии», Дашковой пр., д. 24, к. 431
© ПИСЭ Сурин А.И., 0812-14001-ПЗ
© Технические исправления: ООО «ГПИНа», 2020