ВНЕСЕНИЕ ИЗМЕНЕНИЙ В ГЕНЕРАЛЬНЫЙ ПЛАН ПОДДОРСКОГО СЕЛЬСКОГО ПОСЕЛЕНИЯ

КАРТА ГРАНИЦ НАСЕЛЕННЫХ ПУНКТОВ (В ТОМ ЧИСЛЕ ГРАНИЦ ОБРАЗУЕМЫХ НАСЕЛЕННЫХ ПУНКТОВ), ВХОДЯЩИХ В СОСТАВ ПОДДОРСКОГО СЕЛЬСКОГО ПОСЕЛЕНИЯ

Условные обозначения:

ГРАНИЦЫ СУБЪЕКТОВ РОССИЙСКОЙ ФЕДЕРАЦИИ, МУНИЦИПАЛЬНЫХ ОБРАЗОВАНИЙ, НАСЕЛЕННЫХ ПУНКТОВ:

- Граница муниципального района
- Граница сельского поселения
- Граница населенного пункта

ЗЕМЛИ ПО КАТЕГОРИЯМ:

- Земли населенных пунктов
- Земли сельскохозяйственного назначения
- Земли промышленности, энергетики, транспорта, связи, радиовещания,телевидения, информатики, земли для обеспечения космической деятельности, земли обороны, безопасности и земли иного специального назначения
- Земли особо охраняемых территорий и объектов
- Земли лесного фонда

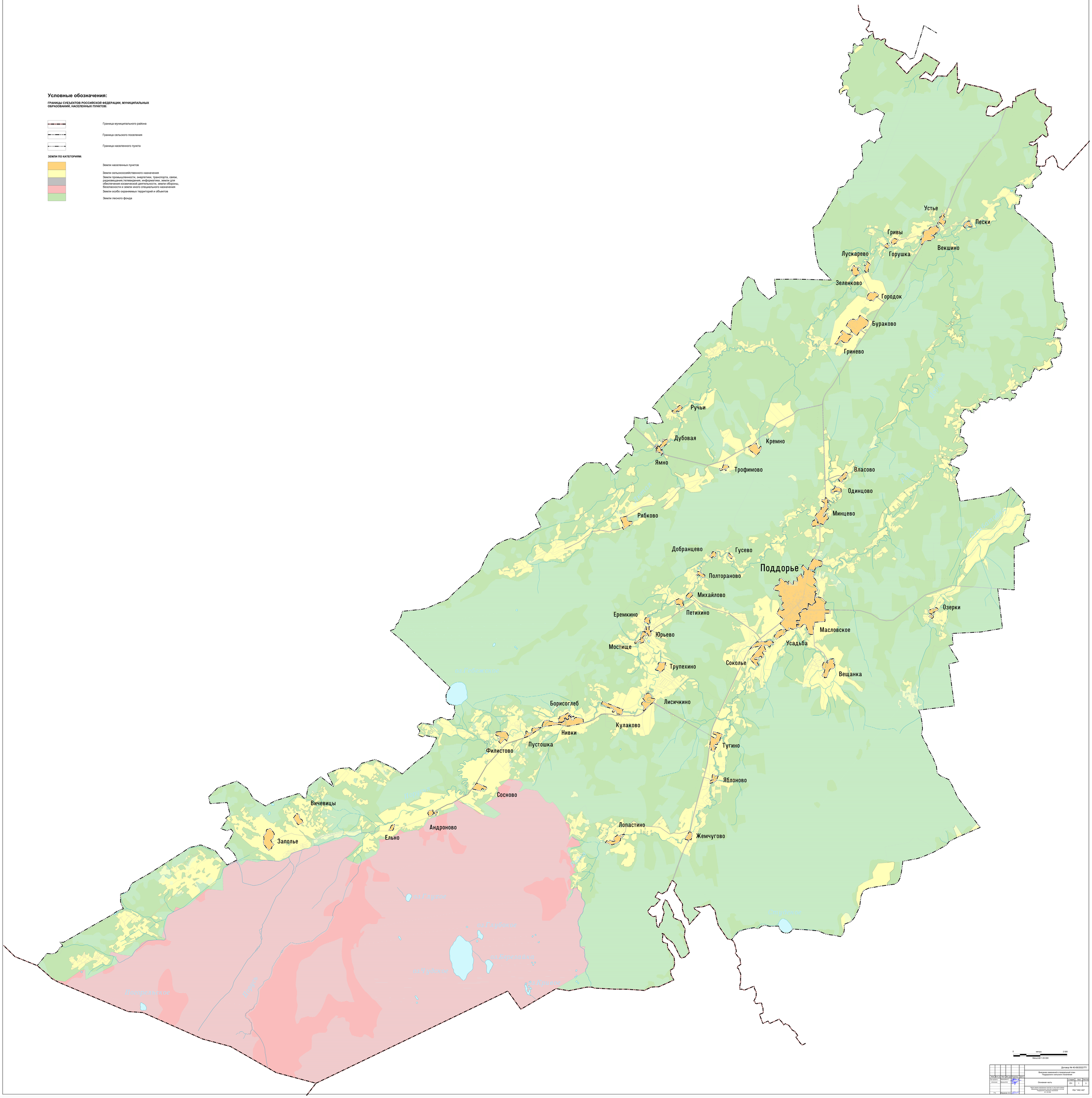
Устье
Пески
Гривы
Векшино
Лускарево
Горушка
Зеленково
Городок
Бураково
Гринево
Ручьи
Дубовая
Кремно
Ямно
Трофимово
Власово
Одинцово
Рябково
Минцево
Добранцево
Гусево
Поддорье
Полтораново
Михайлово
Озерки
Еремкино
Петихино
Масловское
Юрьево
Мостище
Усадьба
Трупехино
Соколье
Вещанка
Борисоглеб
Лисичкино
Кулаково
Нивки
Пустошка
Тугино
Филистово
Яблоново
Сосново
Вичевицы
Лопастино
Андроново
Жемчугово
Ельно
Заполье
оз.Ужгино
оз.Глубокое
оз.Ужгино
оз.Ужгино
оз.Ужгино
оз.Ужгино
оз.Ужгино
Поддорье
Поддорье
Поддорье