КАРТА РАЗМЕЩЕНИЯ ОБЪЕКТОВ КАПИТАЛЬНОГО СТРОИТЕЛЬСТВА ЗОН С ОСОБЫМИ УСЛОВИЯМИ ИСПОЛЬЗОВАНИЯ ТЕРРИТОРИИ ПОДДОРСКОГО МУНИЦИПАЛЬНОГО РАЙОНА

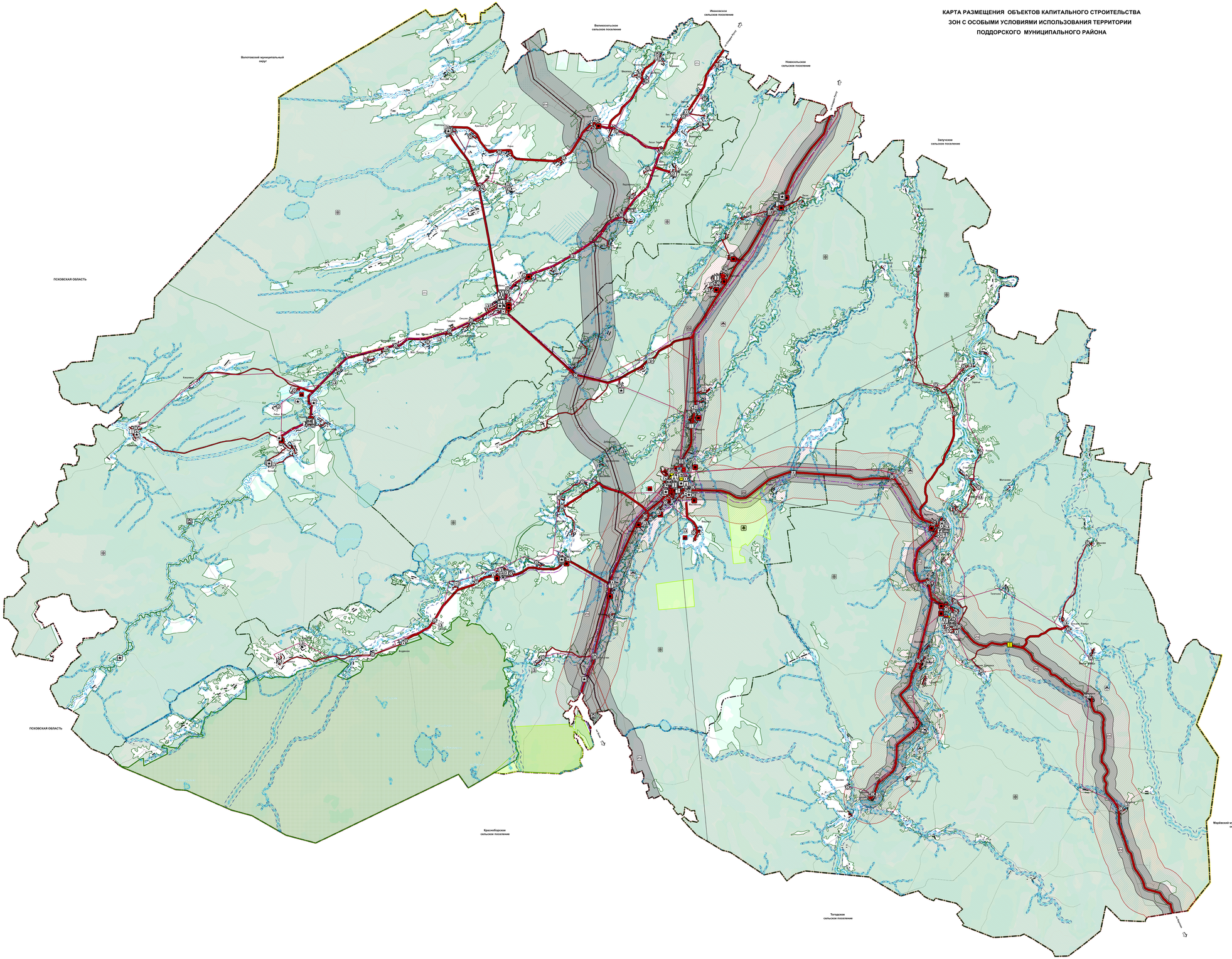

ПРИМЕЧАНИЕ:

ЗНАЧЕНИЕ ОБЪЕКТА:

- Местного
- Регионального
- Федерального

УСЛОВНЫЕ ОБОЗНАЧЕНИЯ:

Усл.

ГРАНИЦЫ МУНИЦИПАЛЬНЫХ ОБРАЗОВАНИЙ, НАСЕЛЁННЫХ ПУНКТОВ:

- Граница муниципального округа
- Граница муниципального района
- Граница сельского поселения
- Граница населённого пункта

ОБЪЕКТЫ ТРАНСПОРТНОЙ ИНФРАСТРУКТУРЫ:

АВТОМОБИЛЬНЫЕ ДОРОГИ:

- Автомобильная дорога регионального или межмуниципального значения
- Автомобильная дорога местного значения

ОБЪЕКТЫ ОБСЛУЖИВАНИЯ И ХРАНЕНИЯ АВТОМОБИЛЬНОГО ТРАНСПОРТА:

- Станция автозаправочная

ИСКУССТВЕННЫЕ ДОРОЖНЫЕ СООРУЖЕНИЯ:

- Мостовое сооружение

ОБЪЕКТЫ ТРУБОПРОВОДНОГО ТРАНСПОРТА И ИНЖЕНЕРНОЙ ИНФРАСТРУКТУРЫ:

ЭЛЕКТРОСТАНЦИИ:

- Электростанция гидроаккумулирующая (ГЭС)

ЭЛЕКТРИЧЕСКИЕ ПОДСТАНЦИИ:

- Электрическая подстанция 35 кВ
- Электрическая подстанция 110 кВ
- Трансформаторная подстанция (ТП)

ЛИНИИ ЭЛЕКТРОПЕРЕДАЧИ (ЛЭП):

- Линии электропередачи 110 кВ
- Линии электропередачи 35 кВ
- Линии электропередачи 10 кВ

МАГИСТРАЛЬНЫЕ ТРУБОПРОВОДЫ ДЛЯ ТРАНСПОРТИРОВКИ ЖИДКИХ И ГАЗООБРАЗНЫХ УГЛЕВОДОРОДОВ:

- Межгосударственный нефтепровод

ОБЪЕКТЫ ДОБЫЧИ И ТРАНСПОРТИРОВКИ ГАЗА:

- Пункт редуцирования газа (ПРГ)

РАСПРЕДЕЛИТЕЛЬНЫЕ ТРУБОПРОВОДЫ ДЛЯ ТРАНСПОРТИРОВКИ ГАЗА:

- Газопровод распределительный высокого давления

ОБЪЕКТЫ ТЕПЛОСНАБЖЕНИЯ:

- Источник тепловой энергии

ОБЪЕКТЫ ВОДОСНАБЖЕНИЯ:

- Водонапорная башня
- Артезианская скважина

ОБЪЕКТЫ ВОДООТВЕДЕНИЯ:

- Очистные сооружения

ОБЪЕКТЫ СВЯЗИ:

- Автоматическая телефонная станция
- Телевизионный ретранслятор
- Наземная станция радиосвязи
- Базовая станция
- Узел связи сканчно-приемистый (сеть передачи данных)
- Объекты почтовой связи
- Иной объект связи для непосредственного обслуживания населения

СЕТИ ЭЛЕКТРОСВЯЗИ:

- Линии связи
- Линейно-кабельное сооружение связи

ИНЫЕ ОБЪЕКТЫ ФЕДЕРАЛЬНОГО ЗНАЧЕНИЯ, РЕГИОНАЛЬНОГО ЗНАЧЕНИЯ, МЕСТНОГО ЗНАЧЕНИЯ:

ОБЪЕКТЫ ЕДИНОЙ ГОСУДАРСТВЕННОЙ СИСТЕМЫ ПРЕДУПРЕЖДЕНИЯ И ЛИКВИДАЦИИ ЧРЕЗВЫЧАЙНЫХ СИТУАЦИЙ:

- Объекты обеспечения пожарной безопасности

МЕСТА ПОГРЕБЕНИЯ:

- Кладбище
- Воинское кладбище, захоронение военнослужащих

ОБЪЕКТЫ ФЕДЕРАЛЬНОГО ЗНАЧЕНИЯ, ОБЪЕКТЫ РЕГИОНАЛЬНОГО ЗНАЧЕНИЯ, ОБЪЕКТЫ МЕСТНОГО ЗНАЧЕНИЯ:

ОБЪЕКТЫ СОЦИАЛЬНОЙ ИНФРАСТРУКТУРЫ, ОТДЫХА И ТУРИЗМА, САНАТОРНО-КУРОРТНОГО НАЗНАЧЕНИЯ:

ОБЪЕКТЫ ОБРАЗОВАНИЯ И НАУКИ:

- Дошкольная образовательная организация
- Общеобразовательная организация
- Организация дополнительного образования

ОБЪЕКТЫ КУЛЬТУРЫ И ИСКУССТВА:

- Объект культурно-просветительного назначения
- Объект культурно-досугового (клубного) типа

ОБЪЕКТЫ ФИЗИЧЕСКОЙ КУЛЬТУРЫ И МАССОВОГО СПОРТА:

- Спортивное сооружение
- Объект спорта, включающий раздельно нормируемые спортивные сооружения (объекты) (в т. ч. фильм-туристско-оздоровительный комплекс)

ОБЪЕКТЫ ЗДРАВООХРАНЕНИЯ:

- Лечебно-профилактическая медицинская организация (кроме санаторно-курортной), оказывающая медицинскую помощь в стационарных условиях, их структурное подразделение
- Лечебно-профилактическая медицинская организация, оказывающая медицинскую помощь в амбулаторных условиях и (или) условиях дневного стационара
- Обособленное структурное подразделение медицинской организации, оказывающей первичную медико-санитарную помощь

ОБЪЕКТЫ СОЦИАЛЬНОГО ОБСЛУЖИВАНИЯ:

- Стационарная организация социального обслуживания
- Комплексные, полустационарные и нестационарные организации социального обслуживания

ПРОЧИЕ ОБЪЕКТЫ ОБСЛУЖИВАНИЯ:

- Административное здание
- Объект религиозной организации (объединения)
- Объекты торговли, общественного питания
- Непроизводственные объекты коммунально-бытового обслуживания и предоставления персональных услуг
- Ветеринарная лечебница, питомник животных, зоопсихологический центр, иной подобный объект

ОБЩЕСТВЕННЫЕ ПРОСТРАНСТВА:

- Тематический парк
- Парк культуры и отдыха
- Благоустроенный пляж, место массовой рекреации

ПРЕДПРИЯТИЯ ПРОМЫШЛЕННОСТИ, СЕЛЬСКОГО И ЛЕСНОГО ХОЗЯЙСТВА, ОБЪЕКТЫ УТИЛИЗАЦИИ И ПЕРЕРАБОТКИ ОТХОДОВ ПРОИЗВОДСТВА И ПОТРЕБЛЕНИЯ:

ПРЕДПРИЯТИЯ И ОБЪЕКТЫ ДОБЫВАЮЩЕЙ И ОБРАБАТЫВАЮЩЕЙ ПРОМЫШЛЕННОСТИ:

- Предприятие микробиологической, пищевой, пищевкусовой промышленности
- Предприятие добывающей промышленности (кроме углеводородной промышленности)

ПРЕДПРИЯТИЯ И ОБЪЕКТЫ СЕЛЬСКОГО И ЛЕСНОГО ХОЗЯЙСТВА, РЫБОЛОВСТВА И РЫБОВОДСТВА:

- Предприятие по разведению молочного крупного рогатого скота, производству сырого молока

ЛЕСНЫЕ ОБЪЕКТЫ, СВЯЗАННЫЕ С ПРОИЗВОДСТВЕННОЙ ДЕЯТЕЛЬНОСТЬЮ:

- Объект, связанный с производственной деятельностью

ТЕРРИТОРИИ ОБЪЕКТОВ КУЛЬТУРНОГО НАСЛЕДИЯ:

ОБЪЕКТЫ КУЛЬТУРНОГО НАСЛЕДИЯ, ГРАНИЦЫ НА ТЕРРИТОРИИ:

ОБЪЕКТЫ КУЛЬТУРНОГО НАСЛЕДИЯ (ОКН):

- Памятник

ТЕРРИТОРИИ, ЗОНЫ И ПЛОЩАДКИ ДЛЯ ИНВЕСТИЦИОННОЙ ДЕЯТЕЛЬНОСТИ, КОМПЛЕКСНОГО РАЗВИТИЯ:

ТЕРРИТОРИИ И ЗОНЫ, НА КОТОРЫХ УСТАНАВЛИВАЕТСЯ ОСОБЫЙ ЮРИДИЧЕСКИЙ СТАТУС, ИЛИ/И ДЕЙСТВУЮТ ОСОБЫЕ ФИНАНСОВЫЕ И НЕФИНАНСОВЫЕ МЕХАНИЗМЫ ПОДДЕРЖКИ ИНВЕСТИЦИОННОЙ И ИННОВАЦИОННОЙ ДЕЯТЕЛЬНОСТИ:

- Иная зона с действием особых фискальных или нефискальных механизмов поддержки инвестиционной и инновационной деятельности

МЕСТОРОЖДЕНИЯ И ПРОЯВЛЕНИЯ ПОЛЕЗНЫХ ИСКОПАЕМЫХ:

- Месторождение торфа и сапропелей

ЗОНЫ С ОСОБЫМИ УСЛОВИЯМИ ИСПОЛЬЗОВАНИЯ ТЕРРИТОРИИ:

САНИТАРНО-ЗАЩИТНАЯ ЗОНА:

- Санитарно-защитная зона предприятий, сооружений и иных объектов

САНИТАРНЫЙ РАЗРЫВ (САНИТАРНАЯ ПОЛОСА ОТСУЖДЕНИЯ) ТРАНСПОРТНЫХ КОММУНИКАЦИЙ:

- Санитарный разрыв магистральных трубопроводов углеводородного сырья

ОХРАННАЯ ЗОНА ИНЖЕНЕРНЫХ КОММУНИКАЦИЙ:

- Охранная зона газопроводов и систем газоснабжения
- Охранная зона объектов электросетевого хозяйства (вдоль линий электропередачи, вокруг подстанций)
- Охранная зона линий и сооружений связи
- Охранная зона нефтепроводов

ЗОНЫ САНИТАРНОЙ ОХРАНЫ ИСТОЧНИКОВ ПИТЬЕВОГО И ХОЗЯЙСТВЕННО-БЫТОВОГО ВОДОСНАБЖЕНИЯ И ВОДОПРОВОДОВ ПИТЬЕВОГО НАЗНАЧЕНИЯ:

- Первый пояс зоны санитарной охраны источника водоснабжения
- Второй пояс зоны санитарной охраны источника водоснабжения
- Третий пояс зоны санитарной охраны источника водоснабжения

ВОДООХРАННЫЕ ЗОНЫ:

- Водоохранная зона

ПРИБРЕЖНЫЕ ЗАЩИТНЫЕ ПОЛОСЫ:

- Прибрежная защитная полоса

ИНЫЕ ЗОНЫ С ОСОБЫМИ УСЛОВИЯМИ ИСПОЛЬЗОВАНИЯ:

- Придорожная полоса

ТЕРРИТОРИИ, ПОДВЕРЖЕННЫЕ РИСКУ ВОЗНИКНОВЕНИЯ ЧРЕЗВЫЧАЙНЫХ СИТУАЦИЙ ПРИРОДНОГО И ТЕХНОГЕННОГО ХАРАКТЕРА:

ТЕРРИТОРИИ, ПОДВЕРЖЕННЫЕ РИСКУ ВОЗНИКНОВЕНИЯ ЧРЕЗВЫЧАЙНЫХ СИТУАЦИЙ ПРИРОДНОГО ХАРАКТЕРА:

- Территории, подверженные риску возникновения чрезвычайных ситуаций природного характера

ЭКСПЛУАТАЦИЯ ГРАНИЦ ЛЕСНИЧЕСТВ:

1. Сарбосковское участковое лесничество
2. Бизнебловское участковое лесничество
3. Коломенское участковое лесничество
4. Ивановское участковое лесничество
5. Дорогонское участковое лесничество
6. Бушкинское участковое лесничество

ТЕРРИТОРИИ, ПОДВЕРЖЕННЫЕ РИСКУ ВОЗНИКНОВЕНИЯ ЧРЕЗВЫЧАЙНЫХ СИТУАЦИЙ ТЕХНОГЕННОГО ХАРАКТЕРА:

- Территории, подверженные риску возникновения чрезвычайных ситуаций техногенного характера
- Зона, подверженная риску химического заражения

ОСОБО ОХРАНЯЕМЫЕ ПРИРОДНЫЕ ТЕРРИТОРИИ:

- Памятник природы
- Государственный природный заказник "Районский"
- Государственный природный заповедник, в том числе биосферный

0 метры 5 000

Масштаб 1:50 000

						Договор № 43-09/2022ПП	
Изм.	Кол.уч.	Лист	№ док.	Подпись	Дата	Схема территориального планирования Поддорского муниципального района	
Рук. проекта		Шишкина Е.Г.				Материалы по обоснованию	Стадия: МО / Лист: 1 / Листов: 1
Исполнит.		Андреева Е.Д.					
		Ивина А.В.					
		Лебедева О.В.				Карта размещения объектов капитального строительства зон с особыми условиями использования территории Поддорского муниципального района	ГБУ "УКС НО"
Гл.		Жижина В.В.					